

# ineltec.

DIE SCHWEIZER MESSE FÜR INTELLIGENTE GEBÄUDETECHNOLOGIE

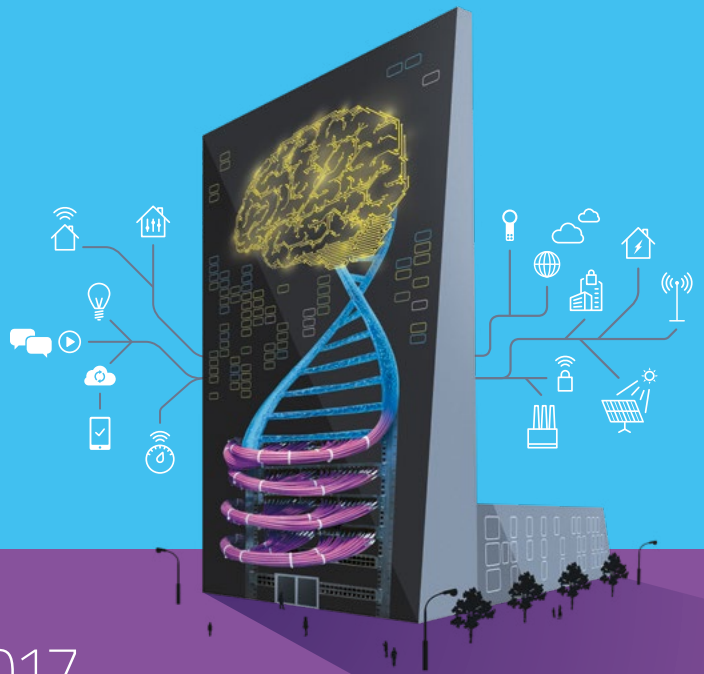

## RÜCKBLICK INELTEC 2017

### ANZAHL DER AUSSTELLER



260

2015



282

2017

+8%

AUSSTELLERZUWACHS

< 50

NEUAUSSTELLER

→ Signifikanter Zuwachs bei den Ausstellern.

### FLÄCHENENTWICKLUNG



+6%

2017

+ 800 qm

2017

→ Spürbare Zunahme der Ausstellungsfläche in einem herausforderdem Marktumfeld.

### ANZAHL DER BESUCHER



17.083

2015



16.900

2017

→ Stabile Besucherzahl bei gesteigerter Besucherqualität .

# RÜCKBLICK INELTEC 2017

## WAS SAGEN DIE BESUCHER



## HERKUNFT DER BESUCHER

Herkunft	2017 ANTEIL		Herkunft Schweiz	2017 ANTEIL	2015 VERÄNDERUNG
Schweiz	92.8 %	→	Nordwestschweiz	25 %	+9 %
Ausland	7.2 %		Bern / Solothurn	16 %	-21 %
			Zürich	17 %	+3 %
			Ostschweiz	16 %	-19 %
			Zentralschweiz	10 %	-18 %
			Westschweiz	12 %	+11 %
			Tessin	3 %	+100 %

→ Gute geografische Abdeckung. Spürbarer Zuwachs an Besuchern aus der Westschweiz und dem Tessin.

## WIRTSCHAFTSBEREICHE DER BESUCHER

Industrie (Herstellung)	19.0 %	Dienstleistungen	16 %
Handel	6 %	Weitere	16 %
Handwerk / Gewerbe	37 %	Behörden / öffentl. Einricht.	6 %

## MEDIENVERTRETER

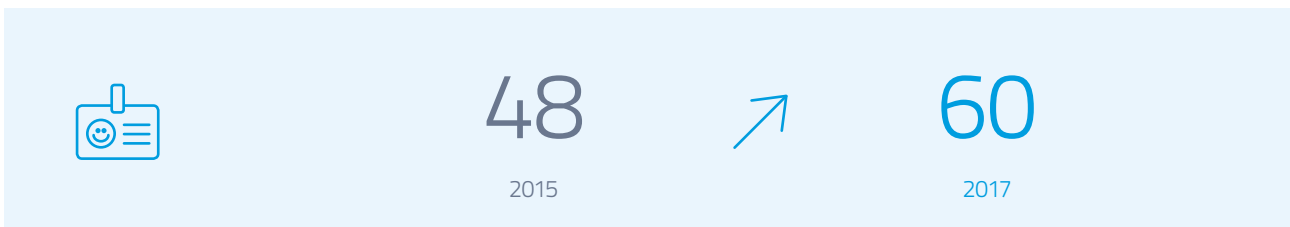

# RÜCKBLICK INELTEC 2017

## ERREICHTE BERUFSGRUPPEN

	2017 ANTEIL	2015 VERÄNDERUNG		2017 ANTEIL
Ingenieur	15 %	+ 338 Personen	Architekt, Facilitymanager, Einkäufer	3 %
Planer, Techniker, Berater	27 %	+ 1.024 Personen	Student / Schüler, Auszubildender / Lehrling	15 %
Handwerk, Installateur	26 %	- 1.772 Personen	Rentner, Pensionär, nicht erwerbstätig, Sonstige	13 %

→ Signifikanter Anstieg der Kernzielgruppen Ingenieure und Planer sowie Techniker und Berater

**400**

Berufsschülerinnen und Berufsschüler besuchten die ausgebuchte VSEI-Zukunftswerkstatt

**20**

Referentinnen und Referenten diskutierten unter dem Motto „Fachübergreifend planen, realisieren und nutzen“ über die Herausforderungen und Chancen der Branche

**18**

Firmen stellten besonders innovative Produkte und Lösungen auf dem Innovationsforum vor

## ANGEBOTSBEURTEILUNG DER BESUCHER

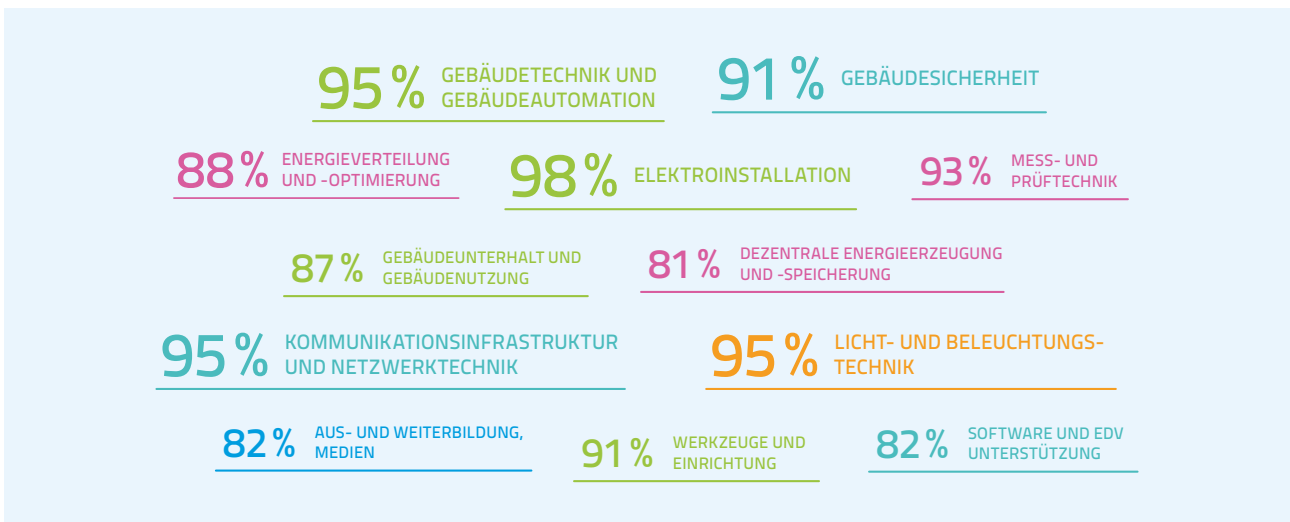

→ 66% der Besucher beurteilen die ineltec mit gut/sehr gut.

# RÜCKBLICK INELTEC 2017

## ANGEBOTSINTERESSEN DER BESUCHER

Elektroinstallation	67 %	Werkzeuge und Einrichtung	28 %
Gebäudetechnik und Gebäudeautomation	54 %	Gebäudesicherheit	25 %
Licht und Beleuchtungstechnik	46 %	Software, EDV Unterstützung	19 %
Kommunikationsinfrastruktur und Netzwerktechnik	32 %	Gebäudeunterhalt, Gebäudenutzung	16 %
Mess- und Prüftechnik	29 %	Dezentrale Energieerzeugung, Speicherung	13 %
Energieverteilung und		Aus- und Weiterbildung, Medien	13 %

## WAS SAGEN DIE AUSSTELLER

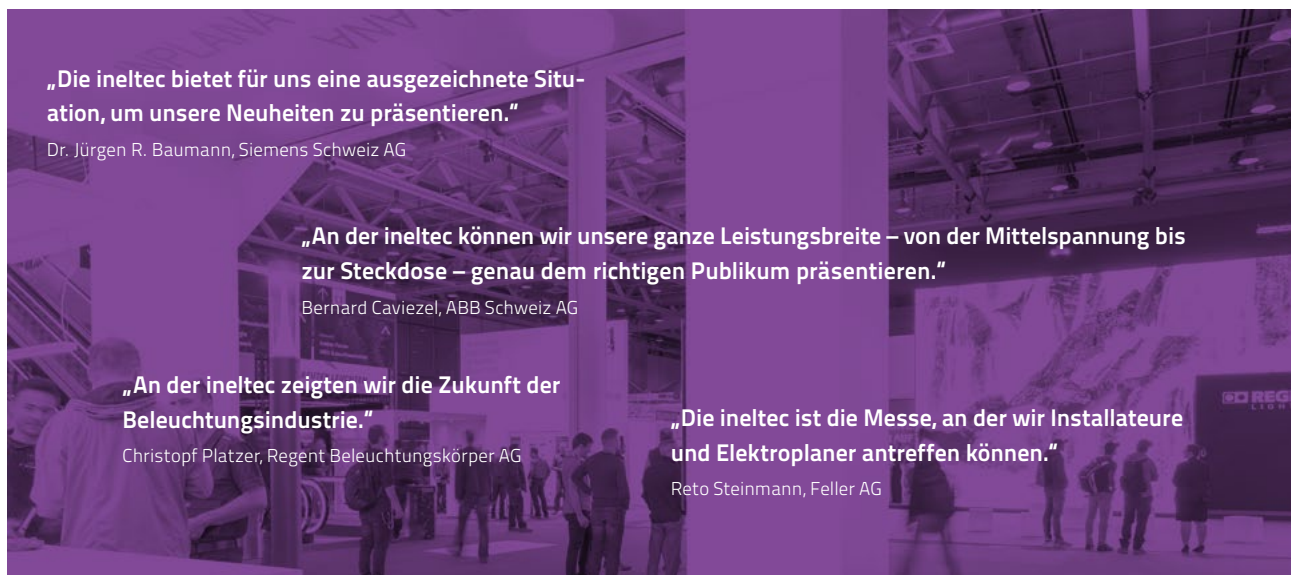

## ZIELGRUPPENERREICHUNG DER AUSSTELLER

	GESUCHTE ZIELGRUPPE	ERREICHUNG DER ZIELGRUPPE ZUFRIEDENSTELLEND BIS SEHR GUT
Planer, Techniker, Berater	83 %	74 %
Handwerk, Installateur	72 %	85 %
Ingenieure	45 %	63 %
Einkäufer	38 %	72 %
Architekten	35 %	37 %
Nachwuchskräfte	26 %	83 %
Facilitymanager	22 %	58 %

→ Die Aussteller erreichten ihre Wunschzielgruppen mehrheitlich besser als 2015